



COMITÉ ESTATAL DE SANIDAD VEGETAL DE SANIDAD VEGETAL DE CHIHUAHUA, MÉXICO

Manejo Fitosanitario de Manzano

Informe Mensual N.7

JULIO 2015

ANTECEDENTES

Al mes de junio se Trampearon para Palomilla de la Manzana (*Cydia Pomonella*) y Enrollador de las bandas oblicuas (*Choristoneura Rosaseana*) 656 has, dando un total de 9,769 has Trampeadas, y 1,656 Trampas instaladas con una superficie de labor de 145,394 has.

En Muestreo se muestreo una superficie de 3,334 has, con una superficie de labor de 18,450.



Figura 1. Plaga Palomilla de la manzana, en larva, Cuauhtemoc Chihuahua.



COMITÉ ESTATAL DE SANIDAD VEGETAL DE SANIDAD VEGETAL DE CHIHUAHUA, MÉXICO

Manejo Fitosanitario de Manzano

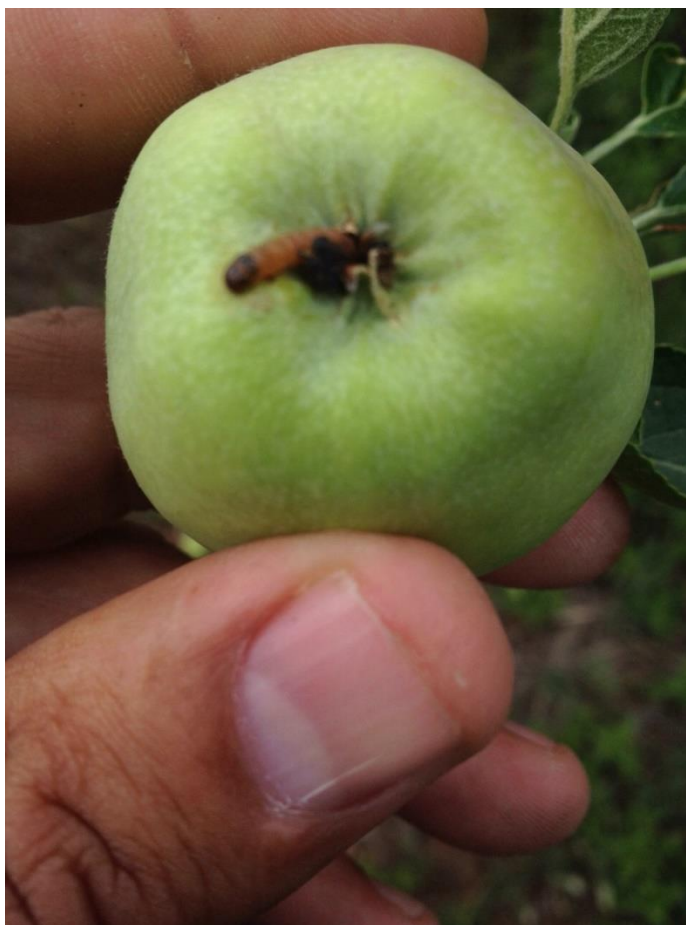
SITUACION FITOSANITARIA

Este mes la Palomilla de la manzana ya se encuentra haciendo daños en fruto y el enrollador de las banda oblicuas en hojas y fruto, por lo cual se intensifica la actividad de muestreo, y los técnicos comienza a hacer sus recomendaciones de aplicación, para bajar los índices de incidencia, ya que es daño que a estas fechas logre hacer las dos plagas objetivo, son cruciales para el desarrollo y calidad de la Manzana.



Figura 2. Larva de enrollador de las bandas oblicual Namiuipa, Chihuahua.



COMITÉ ESTATAL DE SANIDAD VEGETAL DE SANIDAD VEGETAL DE CHIHUAHUA, MÉXICO

Manejo Fitosanitario de Manzano

ACCIONES FITOSANITARIA

Trampeo; Se colocaron 11 trampas, en una superficie de 62 has.

Muestreo; Se Muestreo una superficie de 1,630 has, con una superficie de labor de 4,483 has.

Supervisión; El coordinador realizo 2 supervisiones a su equipo, revisando trabajo en campo y SICAFI.

SICAFI: El personal técnico es responsable de capturar la información de campo en bitácoras ya definidas y el personal administrativo lo correspondiente al ejercicio de los recursos.

ACCIONES REALIZADAS



Figura 4. SICAFI- Reporte- Graficos- Metas Realizadas.



COMITÉ ESTATAL DE SANIDAD VEGETAL DE SANIDAD VEGETAL DE CHIHUAHUA, MÉXICO

Manejo Fitosanitario de Manzano

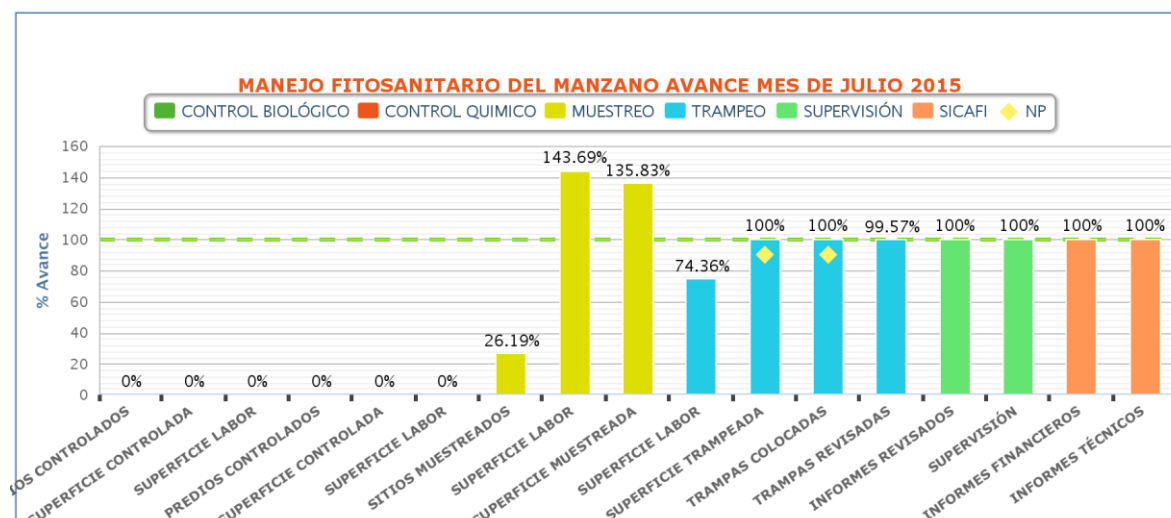
CUMPLIMIENTO DE METAS

MANEJO FITOSANITARIO DE MANZANO

INFORME CORRESPONDIENTE AL MES DE JULIO 2015

PALOMILLA DE LA MANZANA

ACTIVIDAD	UNIDAD DE MEDIDA	FÍSICO						% AL AÑO
		PROG. ANUAL	EN EL MES		AL MES			
			PROGRAMADO	REALIZADO	PROGRAMADO	REALIZADO	%	
TRAMPEO								
SUPERFICIE TRAMPEADA	HECTÁREAS	2,000.00	0.00	0.00	2,000.00	2,075.20	104	104
SUPERFICIE LABOR	HECTÁREAS	84,500.00	16,000.00	18,039.50	56,500.00	59,179.80	105	70
TRAMPAS COLOCADAS	NÚMERO	1,000	0	9	1,000	1,021	102	102
TRAMPAS REVISADAS	NÚMERO	42,500	8,000	8,701	28,500	27,800	98	65
MUESTREO								
SUPERFICIE MUESTREADA	HECTÁREAS	2,000.00	600.00	651.00	1,600.00	1,930.40	121	97
SITOS MUESTREADOS	NÚMERO	198	63	21	162	118	73	60
SUPERFICIE LABOR	HECTÁREAS	2,000.00	600.00	1,053.00	1,600.00	3,564.90	223	178
CONTROL BIOLÓGICO								
SUPERFICIE CONTROLADA	HECTÁREAS	300.00	100.00	0.00	300.00	0.00	0	0
PREDIOS CONTROLADOS	NÚMERO	30	10	0	30	0	0	0
SUPERFICIE LABOR	HECTÁREAS	300.00	100.00	0.00	300.00	0.00	0	0
CONTROL QUÍMICO								
SUPERFICIE CONTROLADA	HECTÁREAS	2,000.00	0.00	0.00	2,000.00	2,105.00	105	105
PREDIOS CONTROLADOS	NÚMERO	158	0	0	158	172	109	109
SUPERFICIE LABOR	HECTÁREAS	2,000.00	0.00	0.00	2,000.00	2,613.00	131	131
CAPACITACIÓN								
PLÁTICAS A PRODUCTORES	NÚMERO	3	0	0	3	3	100	100
CURSOS A TÉCNICOS	NÚMERO	2	0	0	2	2	100	100
DIVULGACIÓN								
IMPRESOS	NÚMERO	0	0	0	0	0	0	0
SPOTS	NÚMERO	100	0	0	100	0	0	0
SICAFI								
INFORMES TÉCNICOS	NÚMERO	12	1	1	7	5	71	42
INFORMES FINANCIEROS	NÚMERO	12	1	1	7	7	100	58
EVALUACIÓN								
EVALUACIÓN	NÚMERO	1	0	0	0	0	0	0
SUPERVISIÓN								
SUPERVISIÓN	NÚMERO	6	1	1	4	10	250	167
INFORMES REVISADOS	NÚMERO	12	2	1	8	6	75	50



COMITÉ ESTATAL DE SANIDAD VEGETAL DE SANIDAD VEGETAL DE CHIHUAHUA, MÉXICO

Manejo Fitosanitario de Manzano

MANCHA DE FUEGO

ACTIVIDAD	UNIDAD DE MEDIDA	FÍSICO						
		PROG. ANUAL	EN EL MES		AL MES			% AL AÑO
			PROGRAMADO	REALIZADO	PROGRAMADO	REALIZADO	%	
MUESTREO								
SUPERFICIE MUESTREADA	HECTÁREAS	121.00	0.00	0.00	121.00	407.00	336	336
SITIOS MUESTREADOS	NÚMERO	20	0	0	20	15	75	75
SUPERFICIE LABOR	HECTÁREAS	3,630.00	0.00	0.00	3,630.00	10,282.00	283	283
CONTROL QUIMICO								
SUPERFICIE CONTROLADA	HECTÁREAS	150.00	0.00	0.00	150.00	93.00	62	62
PREDIOS CONTROLADOS	NÚMERO	20	0	0	20	6	30	30
SUPERFICIE LABOR	HECTÁREAS	150.00	0.00	0.00	150.00	93.00	62	62

ENROLLADOR DE LAS BANDAS OBLICUAS

ACTIVIDAD	UNIDAD DE MEDIDA	FÍSICO						
		PROG. ANUAL	EN EL MES		AL MES			% AL AÑO
			PROGRAMADO	REALIZADO	PROGRAMADO	REALIZADO	%	
TRAMPEO								
SUPERFICIE TRAMPEADA	HECTÁREAS	8,700.00	0.00	62.00	8,700.00	7,756.40	89	89
SUPERFICIE LABOR	HECTÁREAS	404,500.00	78,300.00	52,083.20	265,300.00	156,337.20	59	39
TRAMPAS COLOCADAS	NÚMERO	630	0	2	630	646	103	103
TRAMPAS REVISADAS	NÚMERO	28,630	5,670	4,910	18,550	13,757	74	48
MUESTREO								
SUPERFICIE MUESTREADA	HECTÁREAS	2,000.00	600.00	979.00	1,600.00	2,627.10	164	131
SITIOS MUESTREADOS	NÚMERO	198	63	12	162	152	94	77
SUPERFICIE LABOR	HECTÁREAS	7,560.00	2,520.00	3,430.00	6,300.00	9,086.75	144	120
CONTROL QUIMICO								
SUPERFICIE CONTROLADA	HECTÁREAS	650.00	200.00	0.00	600.00	0.00	0	0
PREDIOS CONTROLADOS	NÚMERO	33	7	0	27	0	0	0
SUPERFICIE LABOR	HECTÁREAS	650.00	200.00	0.00	600.00	0.00	0	0
SICAFI								
INFORMES TÉCNICOS	NÚMERO	0	0	1	0	5	100	100
INFORMES FINANCIEROS	NÚMERO	0	0	1	0	7	100	100
SUPERVISIÓN								
SUPERVISIÓN	NÚMERO	0	0	0	0	0	0	0
INFORMES REVISADOS	NÚMERO	0	0	1	0	1	100	100

Figura 5. SICAFI- Reporte- Físico-Financiero- Seguimiento.



COMITÉ ESTATAL DE SANIDAD VEGETAL DE SANIDAD VEGETAL DE CHIHUAHUA, MÉXICO

Manejo Fitosanitario de Manzano

INFORME CORRESPONDIENTE AL MES DE JUNIO 2015

PALOMILLA DE LA MANZANA

ACTIVIDAD	FINANCIERO												
	PROG. ANUAL	PROG. EN MES	EJERCIDO EN EL MES				PROG. AL MES	EJERCIDO AL MES				% AL MES	% AL AÑO
			TOTAL	FEDERAL	ESTATAL	PRODUCTOR		TOTAL	FEDERAL	ESTATAL	PRODUCTOR		
TRAMPEO	1,969,163.00	217,878.00	194,452.03	0.00	194,452.03	0.00	1,254,907.00	659,390.47	0.00	659,390.47	0.00	53	33
SUPERFICIE TRAMPEADA													
SUPERFICIE LABOR													
TRAMPAS COLOCADAS													
TRAMPAS REVISADAS													
MUESTREO	17,448.00	700.00	0.00	0.00	0.00	0.00	6,748.00	3,973.52	0.00	3,973.52	0.00	59	23
SUPERFICIE MUESTREADA													
SITOS MUESTREADOS													
SUPERFICIE LABOR													
CONTROL BIOLÓGICO	23,400.00	7,800.00	0.00	0.00	0.00	0.00	23,400.00	0.00	0.00	0.00	0.00	0	0
SUPERFICIE CONTROLADA													
PREDIOS CONTROLADOS													
SUPERFICIE LABOR													
CONTROL QUÍMICO	2,400,000.00	0.00	0.00	0.00	0.00	0.00	2,400,000.00	0.00	0.00	0.00	0.00	0	0
SUPERFICIE CONTROLADA													
PREDIOS CONTROLADOS													
SUPERFICIE LABOR													
CAPACITACIÓN	56,842.00	0.00	6,120.28	0.00	6,120.28	0.00	56,842.00	16,899.55	0.00	16,899.55	0.00	30	30
PLÁTICAS A PRODUCTORES													
CURSOS A TÉCNICOS													
DIVULGACIÓN	8,000.00	0.00	0.00	0.00	0.00	0.00	8,000.00	0.00	0.00	0.00	0.00	0	0
IMPRESOS													
SPOTS													
SICAFI	5.00	0.00	0.00	0.00	0.00	0.00	5.00	0.00	0.00	0.00	0.00	0	0
INFORMES TÉCNICOS													
INFORMES FINANCIEROS													
EVALUACIÓN													
EVALUACIÓN													
SUPERVISIÓN	97,260.00	5,990.00	1,558.56	0.00	1,558.56	0.00	85,280.00	14,739.24	0.00	14,739.24	0.00	17	15
SUPERVISIÓN													
INFORMES REVISADOS													
	4,572,118.00	232,368.00	202,130.87	0.00	202,130.87	0.00	3,835,182.00	695,002.78	0.00	695,002.78	0.00	18	15

MANCHA DE FUEGO

ACTIVIDAD	FINANCIERO												
	PROG. ANUAL	PROG. EN MES	EJERCIDO EN EL MES				PROG. AL MES	EJERCIDO AL MES				% AL MES	% AL AÑO
			TOTAL	FEDERAL	ESTATAL	PRODUCTOR		TOTAL	FEDERAL	ESTATAL	PRODUCTOR		
MUESTREO	157,062.00	0.00	3,281.47	0.00	3,281.47	0.00	157,062.00	91,834.02	0.00	91,834.02	0.00	58	58
SUPERFICIE MUESTREADA													
SITOS MUESTREADOS													
SUPERFICIE LABOR													
CONTROL QUIMICO	13,600.00	0.00	0.00	0.00	0.00	0.00	13,600.00	0.00	0.00	0.00	0.00	0	0
SUPERFICIE CONTROLADA													
PREDIOS CONTROLADOS													
SUPERFICIE LABOR													
	170,662.00	0.00	3,281.47	0.00	3,281.47	0.00	170,662.00	91,834.02	0.00	91,834.02	0.00	54	54

ENROLLADOR DE BANDAS OBLICUAS

ACTIVIDAD	FINANCIERO												
	PROG. ANUAL	PROG. EN MES	EJERCIDO EN EL MES				PROG. AL MES	EJERCIDO AL MES				% AL MES	% AL AÑO
			TOTAL	FEDERAL	ESTATAL	PRODUCTOR		TOTAL	FEDERAL	ESTATAL	PRODUCTOR		
TRAMPEO	629,090.00	3,250.00	0.00	0.00	0.00	0.00	315,400.00	1,583.00	0.00	1,583.00	0.00	1	0
SUPERFICIE TRAMPEADA													
SUPERFICIE LABOR													
TRAMPAS COLOCADAS													
TRAMPAS REVISADAS													
MUESTREO	1,200.00	300.00	0.00	0.00	0.00	0.00	900.00	0.00	0.00	0.00	0.00	0	0
SUPERFICIE MUESTREADA													
SITOS MUESTREADOS													
SUPERFICIE LABOR													
CONTROL QUIMICO	396,535.00	0.00	0.00	0.00	0.00	0.00	199,350.00	0.00	0.00	0.00	0.00	0	0
SUPERFICIE CONTROLADA													
PREDIOS CONTROLADOS													
SUPERFICIE LABOR													
SICAFI													
INFORMES TÉCNICOS													
INFORMES FINANCIEROS													
SUPERVISIÓN													
SUPERVISIÓN													
INFORMES REVISADOS													
	1,026,825.00	3,550.00	0.00	0.00	0.00	0.00	515,650.00	1,583.00	0.00	1,583.00	0.00	0	0
	5,769,605.00	235,918.00	205,412.34	0.00	205,412.34	0.00	4,521,494.00	788,419.80	0.00	788,419.80	0.00	17	14

Figura 6. SICAFI- Reporte- Físico-Financiero- Seguimiento.



COMITÉ ESTATAL DE SANIDAD VEGETAL DE SANIDAD VEGETAL DE CHIHUAHUA, MÉXICO

Manejo Fitosanitario de Manzano

IMPACTO DE LAS ACCIONES FITOSANITARIAS

COMPARATIVO PORCENTAJE DE INFESTACION JULIO

PALOMILLA DE LA MANZANA Y ENROLLADOR DE LAS BANDAS OBLICUAS

